

Los impuestos y el daño que produce el contrabando

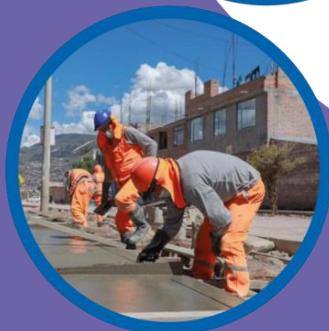

• FRUTERÍA •
"CLARITA"



¿Cómo se sostiene un país?

¿Cómo se compone el presupuesto público?

La SUNAT recauda alrededor del 90% de los ingresos



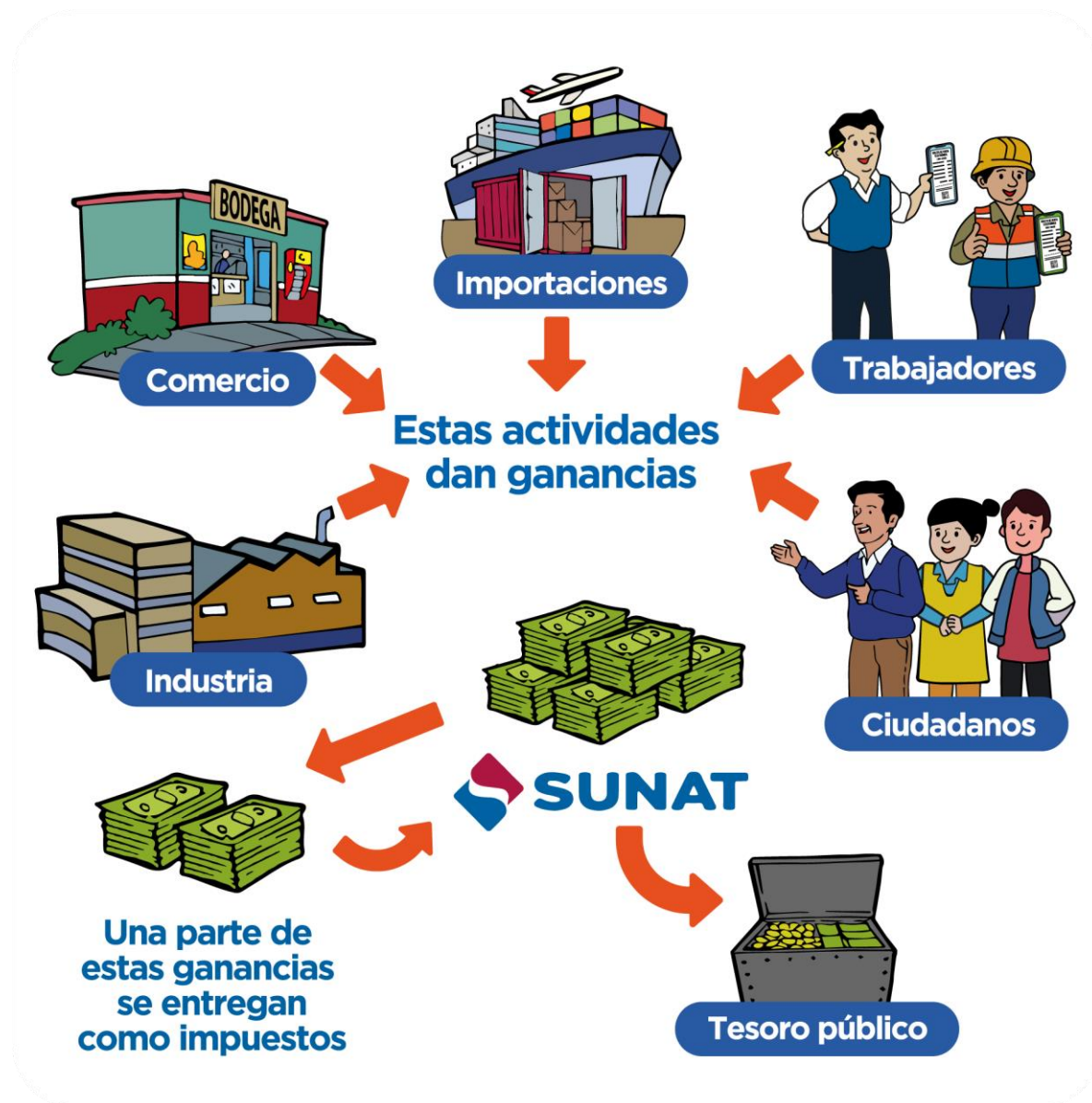

¿Qué son los impuestos y cómo se generan?

Es el pago que realizan los ciudadanos y empresas al Estado peruano, para el bienestar de la comunidad

¿A qué se destinan los impuestos?



Canales de riego



Educación pública



Pensión 65



Transporte



Programas sociales y políticas públicas



Esquema de vacunación

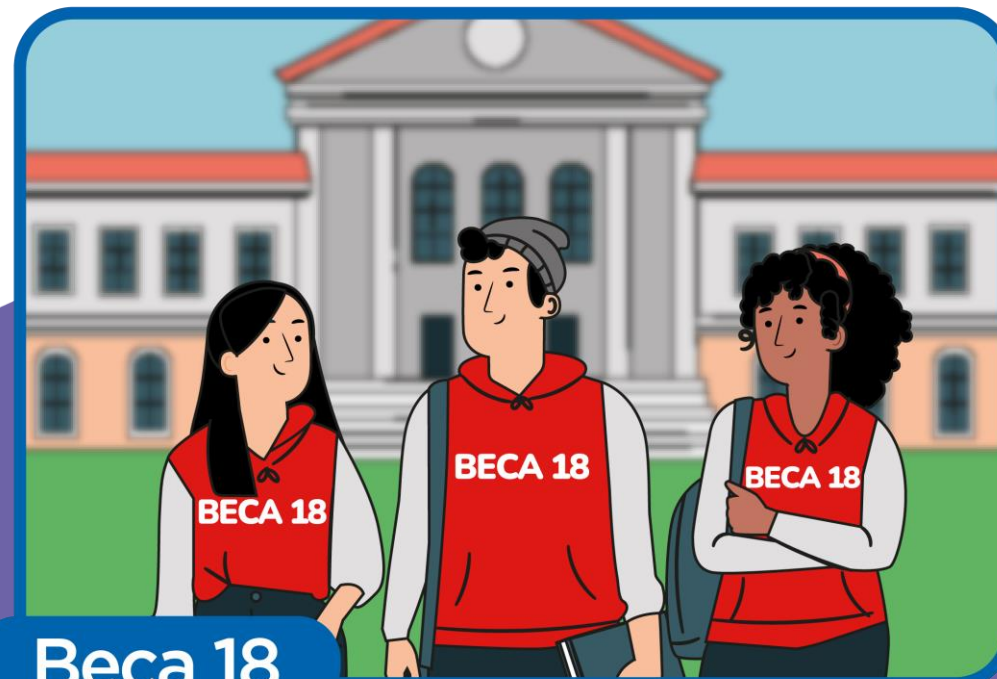

Beca 18

Boleta de venta electrónica



- 1 Número de RUC
- 2 Tipo de comprobante
- 3 Número del comprobante
- 4 Fecha de emisión
- 5 Monto del comprobante

Calzados M&C
Av. Iquitos S/N - Apurímac
Teléfono: (83)999957999
E-mail: calzadosmyc@mail.com

1 R.U.C.: 10370254474

BOLETA DE VENTA ELECTRÓNICA 2
BBV1-5684 3

Sr. o Sres.: Raúl Contreras
Dirección: Calle Lima
DNI: 47584447
F. Emisión: 16-03-2019 4
Hora: 15:35

Descripción	Cant	Precio	Importe
Botín negro	1.00	138.00	116.94
OP. GRAVADA			S/ 116.94
TOTAL IGV			S/ 21.05

IMPORTE TOTAL VENTA **S/138.00** 5

SON: CIENTO TREINTA Y OCHO Y 00/100 SOLES



¡Siempre debes exigir tu boleta!

No son boletas de venta



Librería M&C
Los mejores artículos escolares y de escritorio

R.U.C. N° 10370254474
NOTA DE VENTA
005684

FECHA
12/5/21

Sr. (es): **Ana Rosas**
Dirección: **Los tulipanes 342** D.N.I.: **15632565**

CANT.	DESCRIPCIÓN	P. UNIT.	IMPORTE
10	cartulinas	2.00	20.00
10	lapiceros	2.00	20.00
10	mochilas	35.00	350.00
TOTAL S/			390.00

Nota de venta

NOTA DE PEDIDO

1 kg. de jamón inglés S/ 29.00
500 gr. queso S/ 11.00
40 panes S/ 8.50
1 kg de galletas S/ 5.50

Total S/ 54.00

Nota de pedido

Restaurante "La Sazón"
PRE CUENTA

FECHA: 1/11/2017
CAJERO: 20

1	LOMO SALTADO FAMILIAR	120.00
1	ARROZ CON MARISCO	35.00

TOTAL A PAGAR	S/	155.00

Pre cuenta

Las boletas de venta aseguran
que tu impuesto vaya al Estado

¿Cómo aseguramos el pago de los impuestos?



La SUNAT combate el contrabando

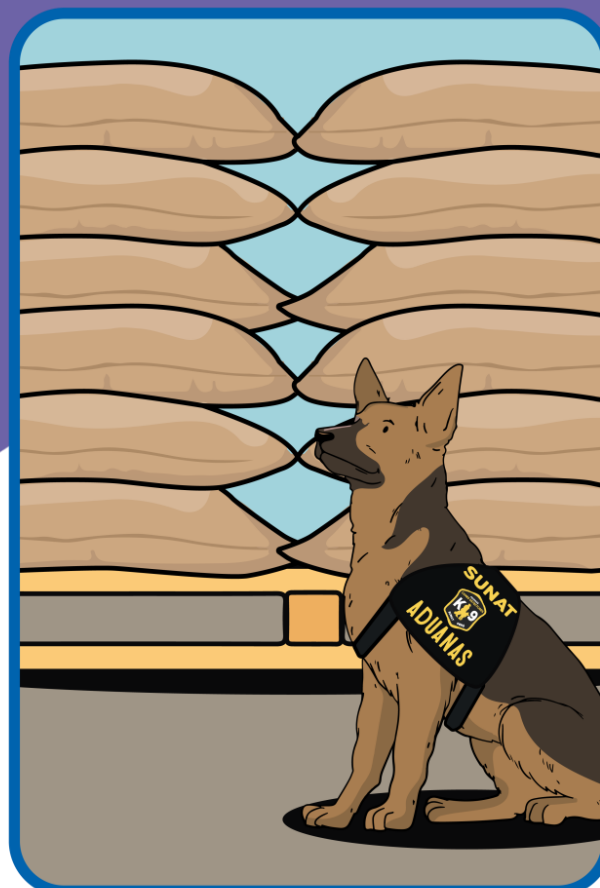
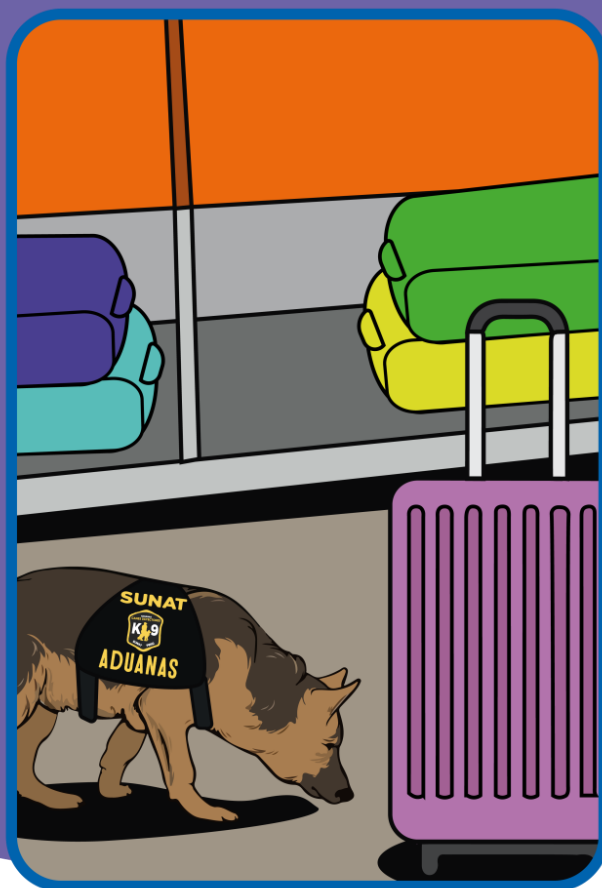

El contrabando es el ingreso o salida del país de mercancía, sin el control aduanero

¿Cómo se da?

- Al ocultar la mercancía de la revisión a cargo de la Aduana.
- Al no contar con la documentación legal de las mercancías para su ingreso o salida del país.
- Al ingresar o sacar mercancías por un lugar no habilitado.

Consecuencias de no pagar impuestos y del contrabando



Menos obras y servicios públicos



Desempleo e informalidad



Ingreso de productos sin control / peligrosos

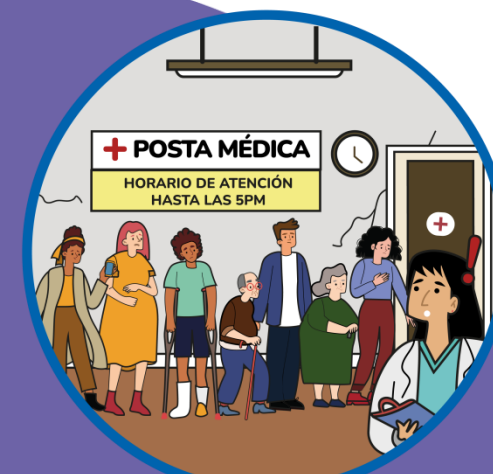

Carencia de servicios básicos

¡Nuestro tributo al país!

¡Recuerda que con nuestros
impuestos construimos
un mejor país!

